

Sommaire		
N°	Nom de la feuille	Rev
	1 - Travaux préparatoires	0
01/14	1a - Mise en défens et mesures conservatoires	0
02/14	1b - Dégagement des emprises	0
03/14	1c - Installations de chantier générales	0
04/14	1d - Terrassement en terrains amiantifères - SS3	0
05/14	1e - Création d'une fosse à déblais amiantés	0
	2 - Plots d'essai d'injections	0
06/14	2a - Essais initiaux pour les 2 plots (sondages carottés + piézomètres) - SS4	0
07/14	2b - Forage du 1er plot - SS4	0
08/14	2c - Injection du 1er plot	0
09/14	2d - Essais de contrôle du 1er plot (Essais Lugeon + carroté) - SS4	0
10/14	2e - Forage du 2nd plot - SS4	0
11/14	2f - Injection du 2nd plot	0
12/14	2g - Essais de contrôle du 2nd plot (Essais Lugeon + carroté) - SS4	0
13/14	3 - Sondages complémentaires - SS4	0
14/14	4 - Remise en état	0

**RN20 - Maîtrise d'oeuvre pour la déviation  
de Tarascon sur Ariège et tunnel de Quié -  
Planche d'essais géotechniques**



0	20/05/2025	PREMIERE EMISSION	NBR	RRA	ADE
Ind	Date	Sommaire des modifications	Rédacteur	Vérifié	Approuvé

**Dossier PROJET**

Phasage des travaux

<b>58431</b>	<b>ALS</b>	<b>PRO</b>	<b>GEN</b>	<b>INJ</b>	<b>PHA</b>	<b>00210</b>	<b>0</b>
Projet	Emetteur	Phase	Domaine	Zone	Type doc	Numéro	Indice
						EHELLE	
Plans généraux						1/750	
						DATE	
Phasage des travaux						20/05/2025	



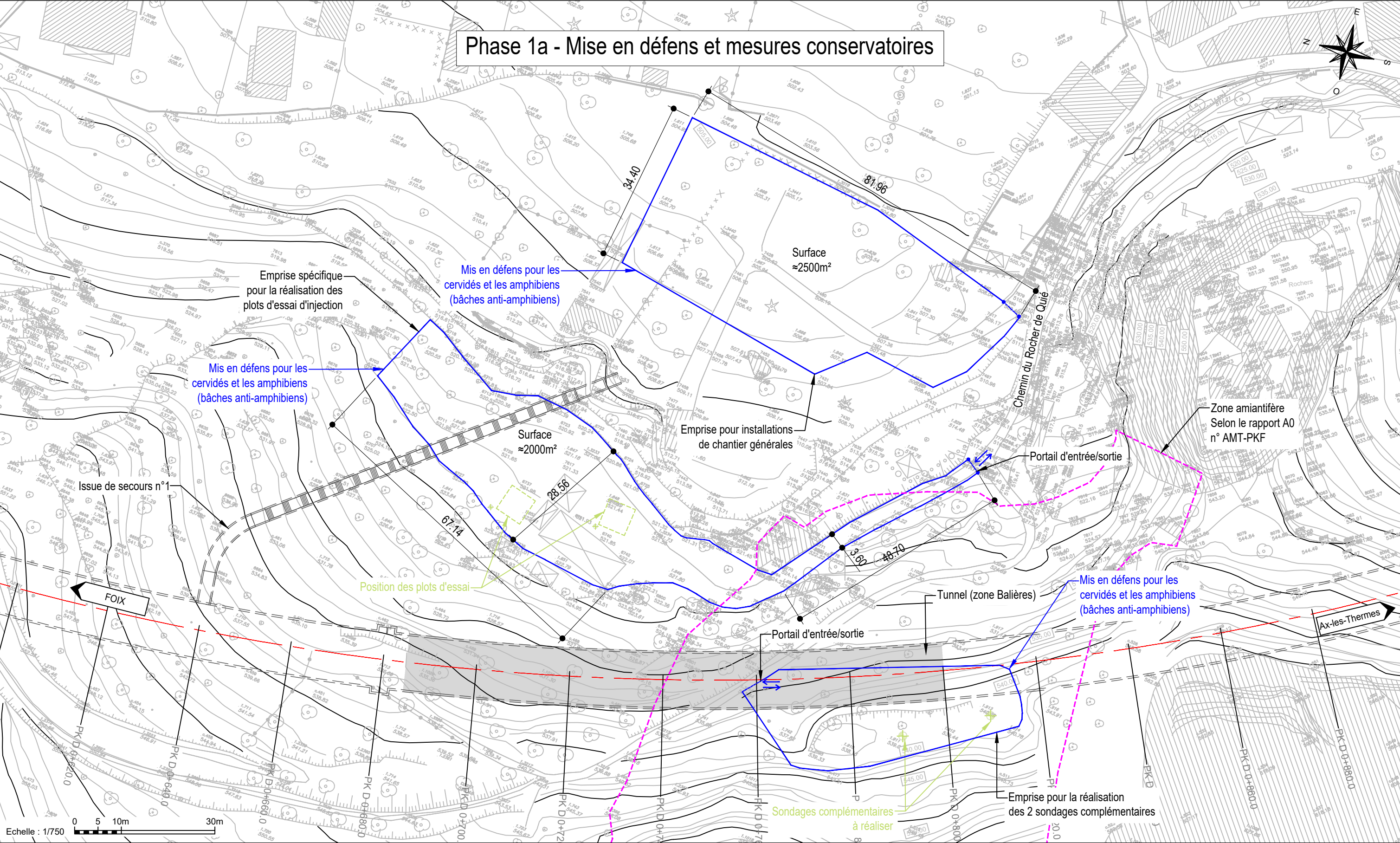

Légende :

- Phase actuelle
- Démolition / Déboisement
- Phase antérieure
- Phase ultérieure
- Zone amiantifère

Nota :

58431	ALS	PRO	GEN	INJ	PHA	00210	0
Projet	Emetteur	Phase	Domaine	Zone	Type doc	Numéro	Indice

setec als setec tpi setec terrasol

STRATES

MAITRISE D'OEUVRE

PREFET DE LA REGION OCCITANIE

MAITRISE D'OUVRAGE

RN20 - Maîtrise d'oeuvre pour la déviation de Tarascon sur Ariège et tunnel de Quié - Planche d'essais géotechnique

A06 - Dossier de plans

Zone injection - Phasage

Phase 1a - Mise en défens et mesures conservatoires

Date : 20/05/2025 Ech : 1/750 NBR RRA ADE 01/14



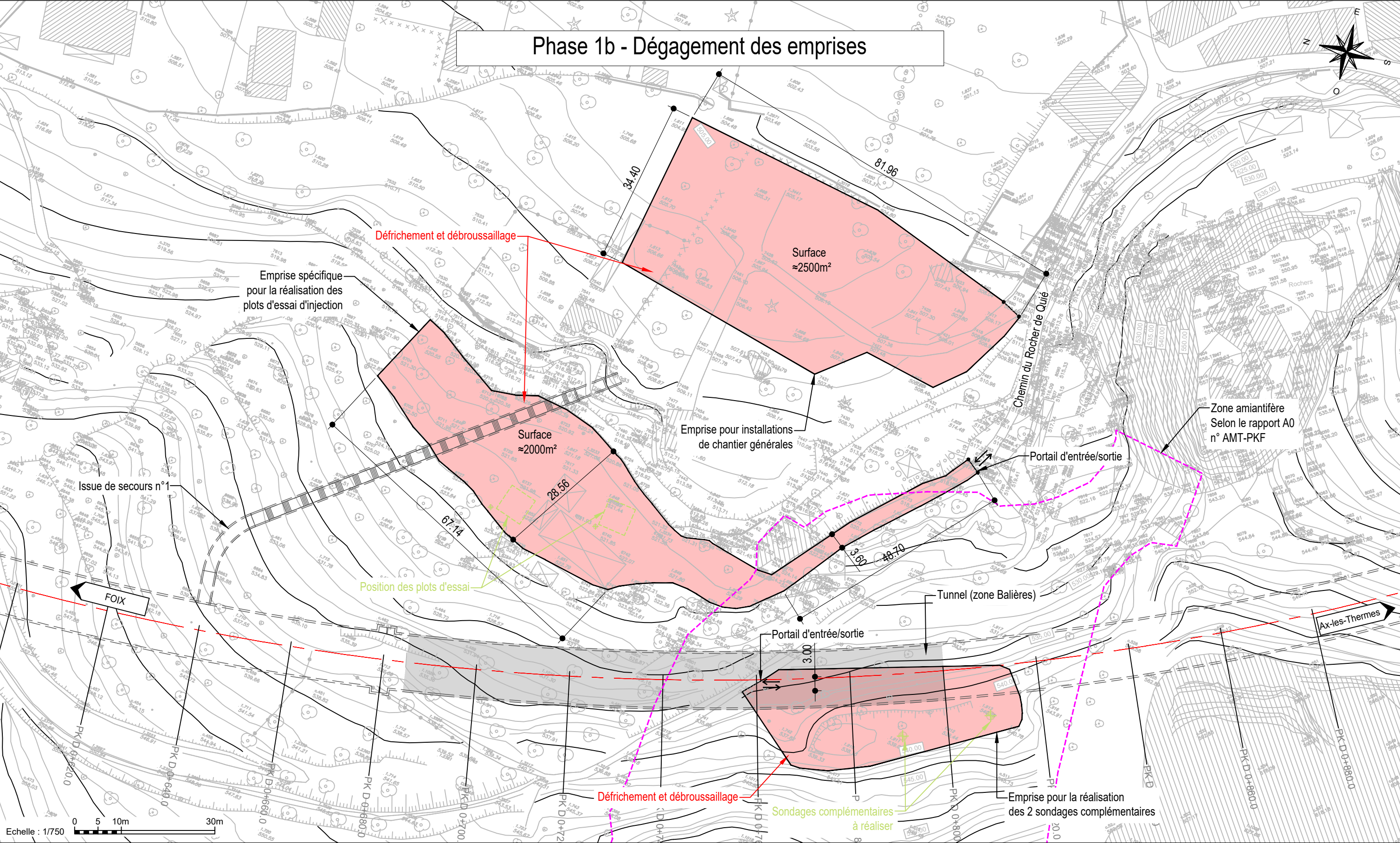

Echelle : 1/750

0 5 10m 30m

Légende :

- Phase actuelle
- Démolition / Déboisement
- Phase antérieure
- Phase ultérieure
- Zone amiantifère

Nota :

58431	ALS	PRO	GEN	INJ	PHA	00210	A
Projet	Emetteur	Phase	Domaine	Zone	Type doc	Numéro	Indice

selec als selec tpi selec terrasol

STRATES

MAITRISE D'OUVRAGE

PREFET DE LA REGION OCCITANIE

MAITRISE D'OUVRAGE

RN20 - Maîtrise d'oeuvre pour la déviation de Tarascon sur Ariège et tunnel de Quié - Planche d'essais géotechnique

A06 - Dossier de plans

Zone injection - Phasage

Phase 1b - Déboisement

Date : 20/05/2025 Ech : 1/750 NBR RRA ADE 02/14



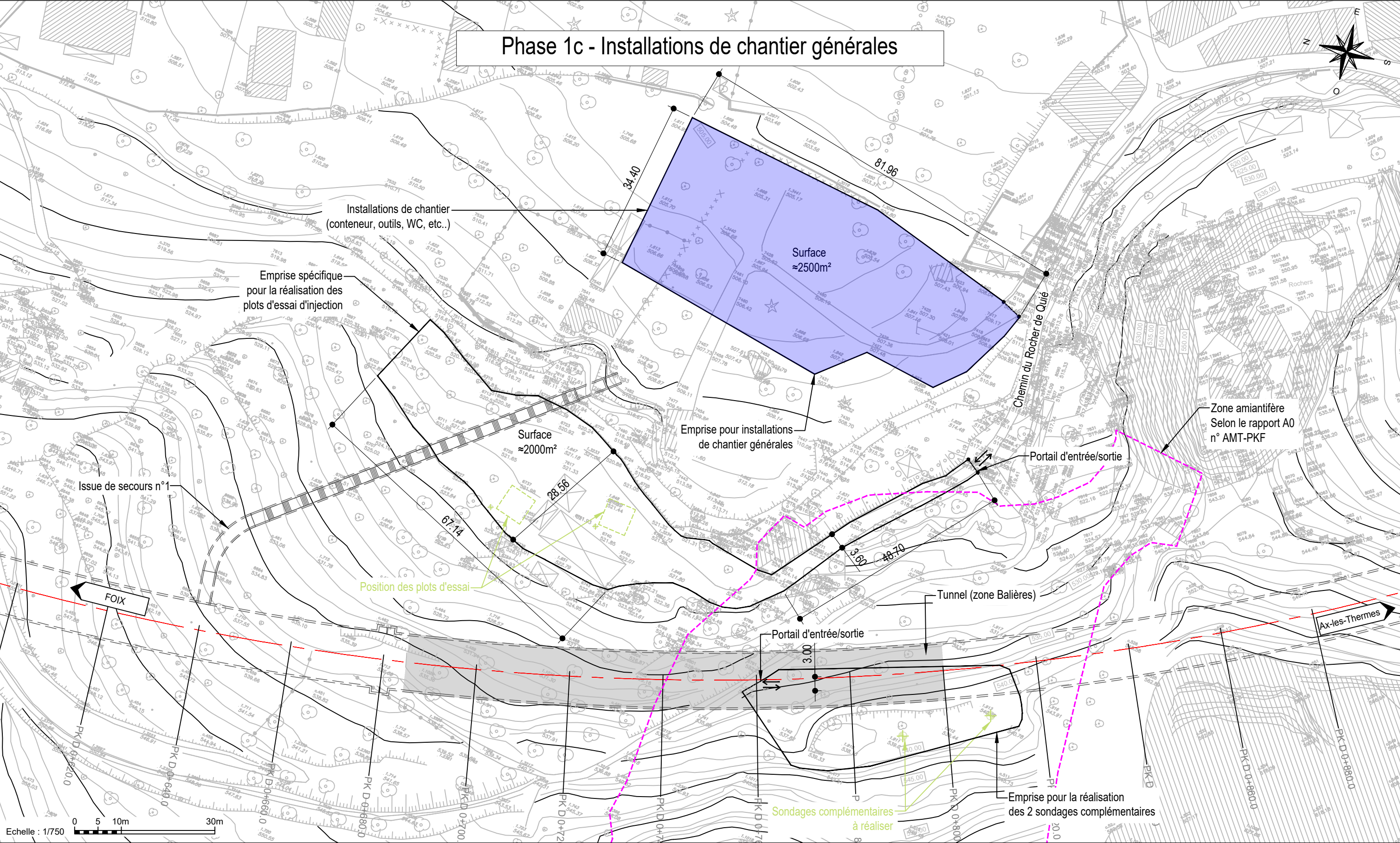

Légende :

- Phase actuelle
- Démolition / Déboisement
- Phase antérieure
- Phase ultérieure
- Zone amiantifère

Nota :

58431	ALS	PRO	GEN	INJ	PHA	00210	0
Projet	Emetteur	Phase	Domaine	Zone	Type doc	Numéro	Indice

STRATES

MAITRISE D'OEUVRE

PREFET DE LA REGION OCCITANIE

MAITRISE D'OUVRAGE

RN20 - Maîtrise d'oeuvre pour la déviation de Tarascon sur Ariège et tunnel de Quié - Planche d'essais géotechnique

A06 - Dossier de plans

Zone injection - Phasage

Phase 1c - Installations de chantier générales

Date : 20/05/2025    Ech : 1/750    NBR    RRA    ADE    03/14



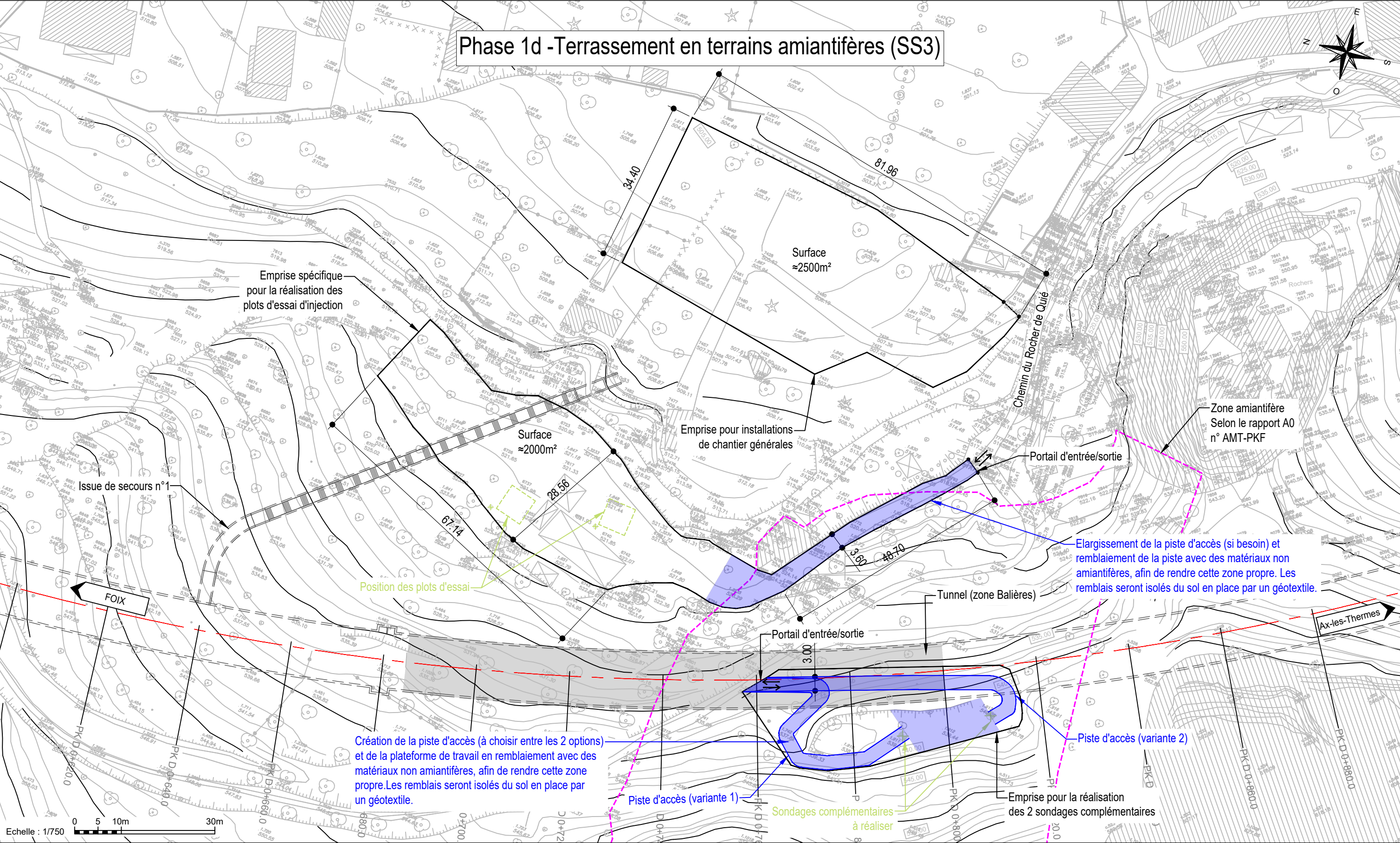

Légende :

- Phase actuelle
- Démolition / Déboisement
- Phase antérieure
- Phase ultérieure
- Zone amiantifère

Nota :

58431	ALS	PRO	GEN	INJ	PHA	00210	0
Projet	Emetteur	Phase	Domaine	Zone	Type doc	Numéro	Indice

STRATES

MAITRISE D'OEUVRE

PREFET DE LA REGION OCCITANIE

MAITRISE D'OUVRAGE

RN20 - Maîtrise d'oeuvre pour la déviation de Tarascon sur Ariège et tunnel de Quié - Planche d'essais géotechnique

A06 - Dossier de plans

Zone injection - Phasage

Phase 1d -Terrassement en terrains amiantifères (SS3)

Date : 20/05/2025 Ech : 1/750 NBR RRA ADE 04/14



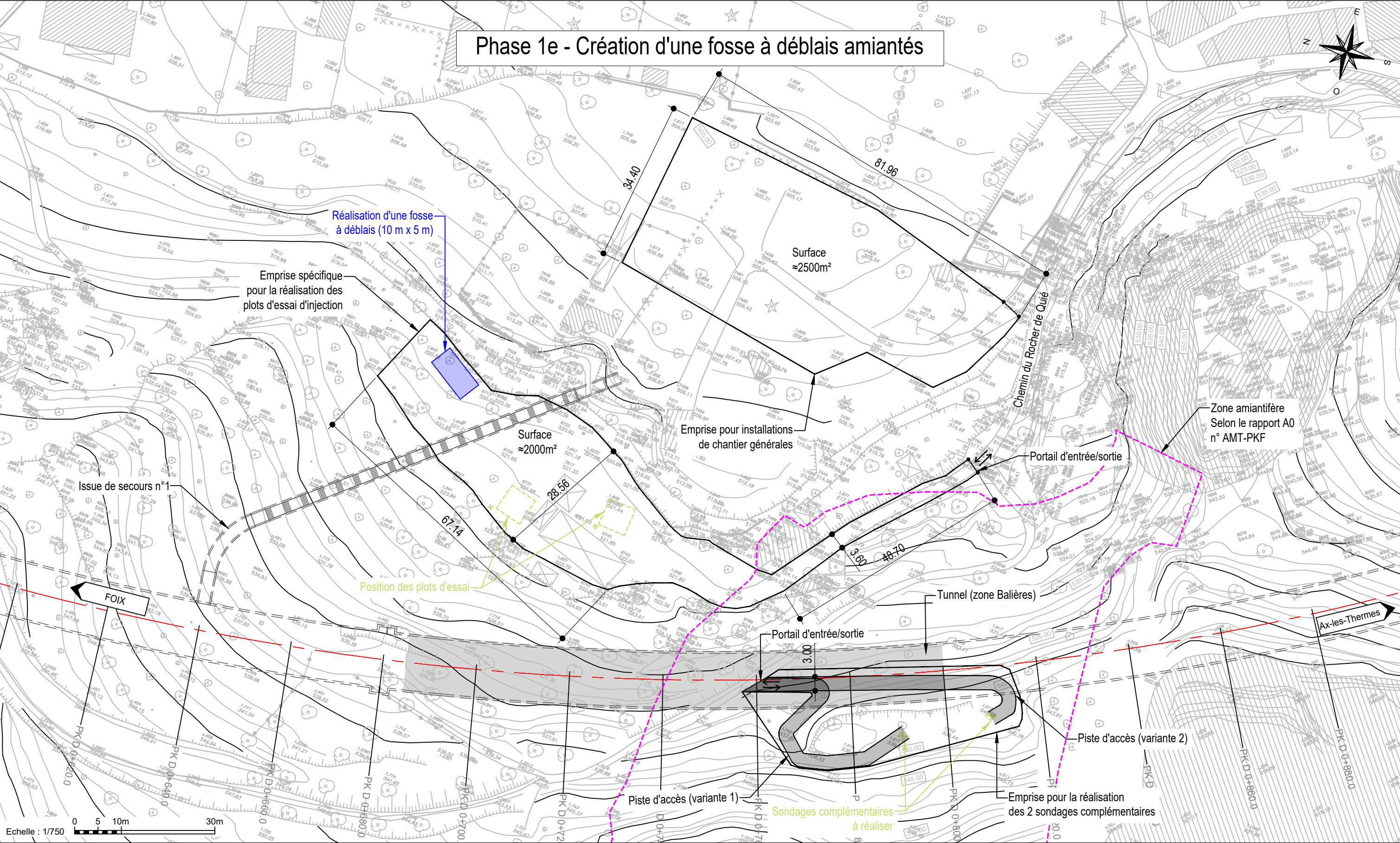

Légende :

- Phase actuelle
- Démolition / Déboisement
- Phase antérieure
- Phase ultérieure
- Zone amiantifère

Nota :

58431	ALS	PRO	GEN	INJ	PHA	00210	0
Projet	Emetteur	Phase	Domaine	Zone	Type doc	Numéro	Indice

STRATES

MAITRISE D'OEUVRE

PREFET DE LA REGION OCCITANIE

MAITRISE D'OUVRAGE

RN20 - Maîtrise d'oeuvre pour la déviation de Tarascon sur Ariège et tunnel de Quié - Planche d'essais géotechnique

A06 - Dossier de plans

Zone injection - Phasage

Phase 1e - Création d'une fosse à déblais amiantés

Date : 20/05/2025    Ech : 1/750    NBR    RRA    ADE    05/14



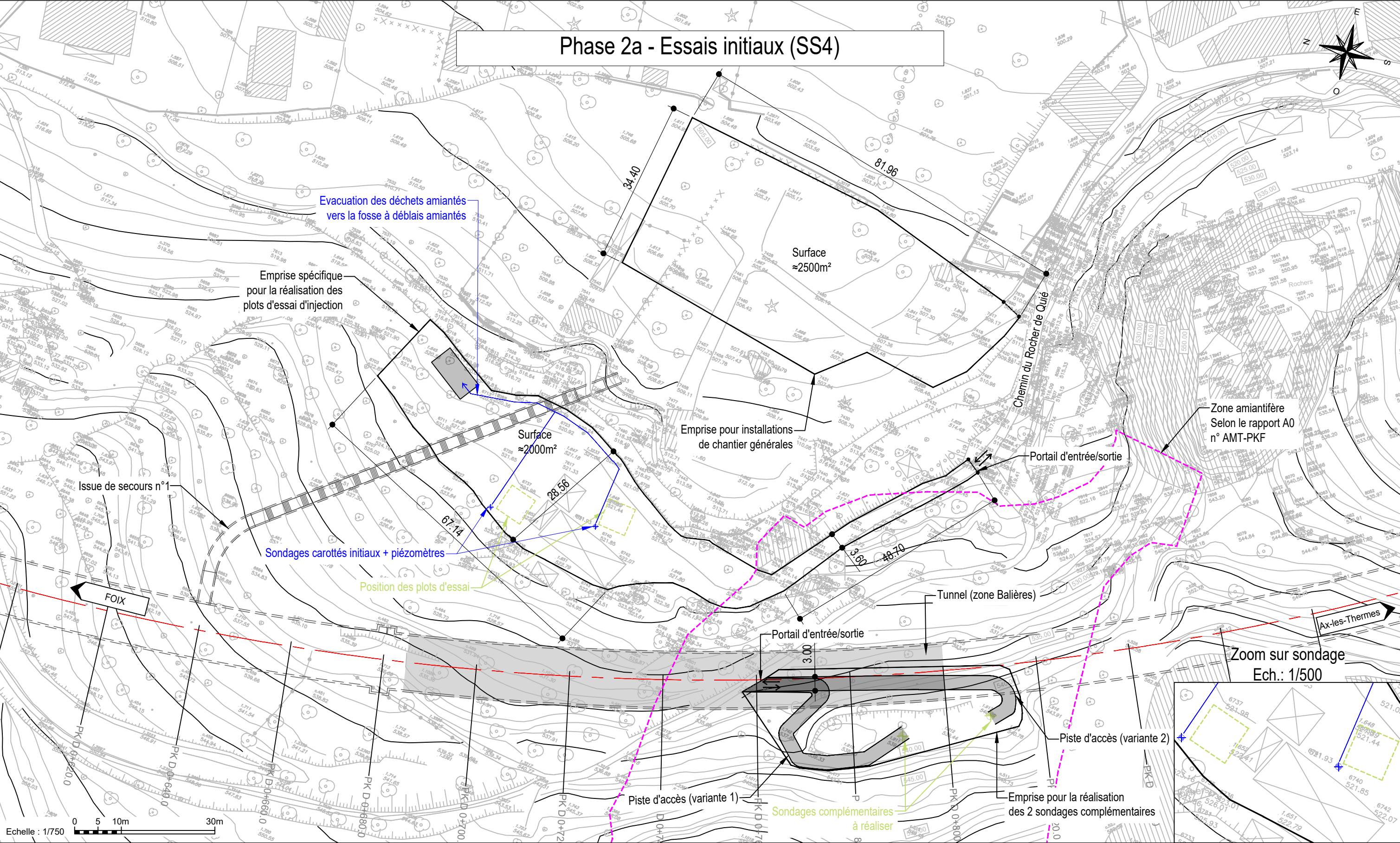

Légende :							
<div><div></div>Phase actuelle</div> <div><div></div>Démolition / Déboisement</div> <div><div></div>Phase antérieure</div> <div><div></div>Phase ultérieure</div> <div><div></div>Zone amiantifère</div>							
Nota :							
58431	ALS	PRO	GEN	INJ	PHA	00210	0
Projet	Emetteur	Phase	Domaine	Zone	Type doc	Numéro	Indice
<div><div><div></div>setec als</div><div><div></div>setec tpi</div><div><div></div>setec terrasil</div></div> <div>STRATES</div> <div>MAITRISE D'OEUVRE</div> <div><div></div>PREFET DE LA REGION OCCITANIE</div> <div>MAITRISE D'OUVRAGE</div>							
RN20 - Maîtrise d'oeuvre pour la déviation de Tarascon sur Ariège et tunnel de Quieu - Planche d'essais géotechnique							
A06 - Dossier de plans							
Zone injection - Phasage							
Phase 2a - Essais initiaux (SS4)							
Date : 20/05/2025	Ech : 1/750	NBR	RRA	ADE	06/14		



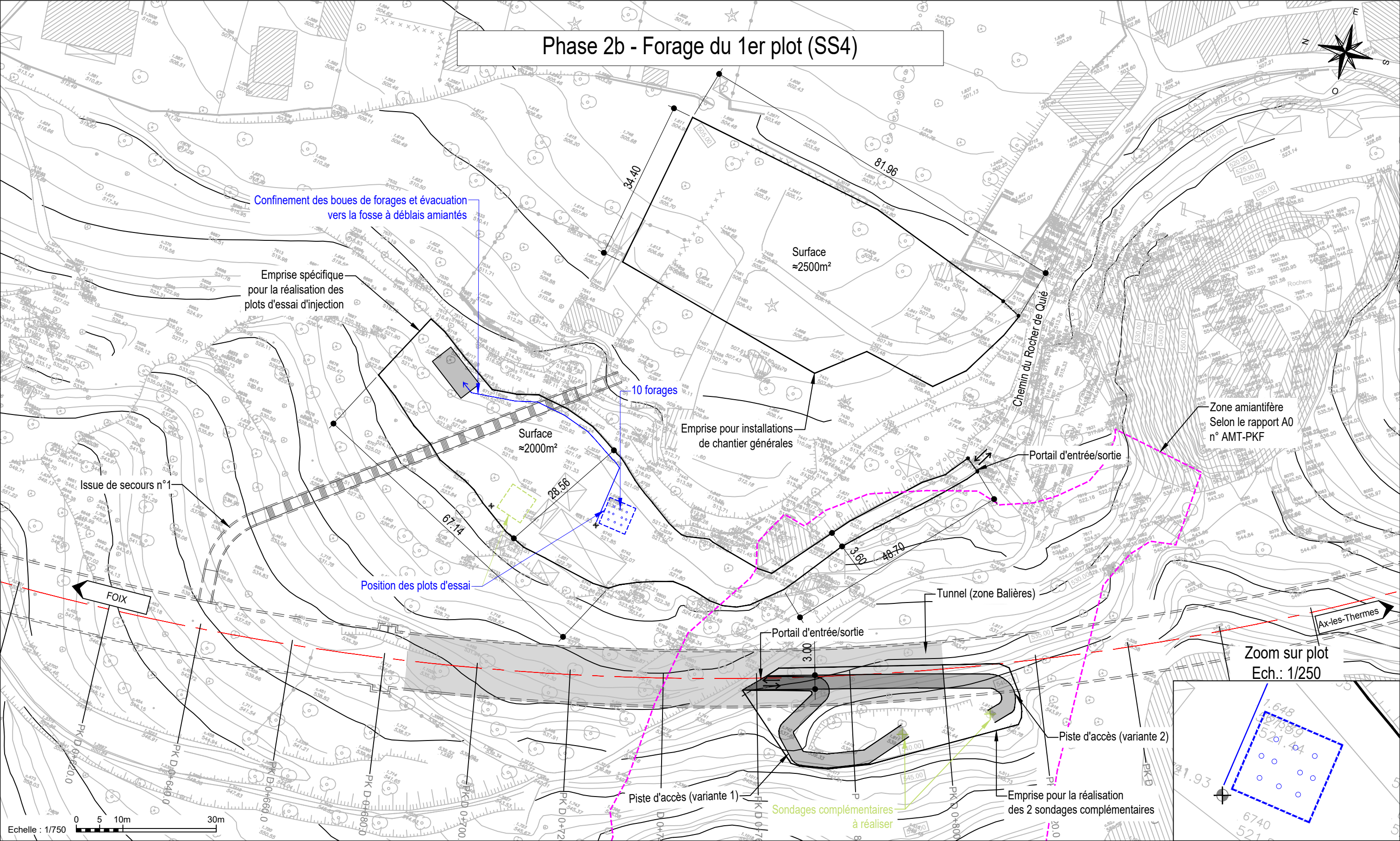

Légende :

<span style="color: blue;">—</span>	Phase actuelle
<span style="color: red;">—</span>	Démolition / Déboisement
<span style="color: black;">—</span>	Phase antérieure
<span style="color: green;">—</span>	Phase ultérieure
<span style="color: magenta;">—</span>	Zone amiantifère

Nota :

58431	ALS	PRO	GEN	INJ	PHA	00210	0
Projet	Emetteur	Phase	Domaine	Zone	Type doc	Numéro	Indice

STRATES

MAITRISE D'OEUVRE

PREFET DE LA REGION OCCITANIE

MAITRISE D'OUVRAGE

RN20 - Maîtrise d'oeuvre pour la déviation de Tarascon sur Ariège et tunnel de Quîé - Planche d'essais géotechnique							
A06 - Dossier de plans							
Zone injection - Phasage							
Phase 2b - Forage du 1er plot (SS4)							
Date : 20/05/2025	Ech : 1/750	NBR	RRA	ADE	07/14		



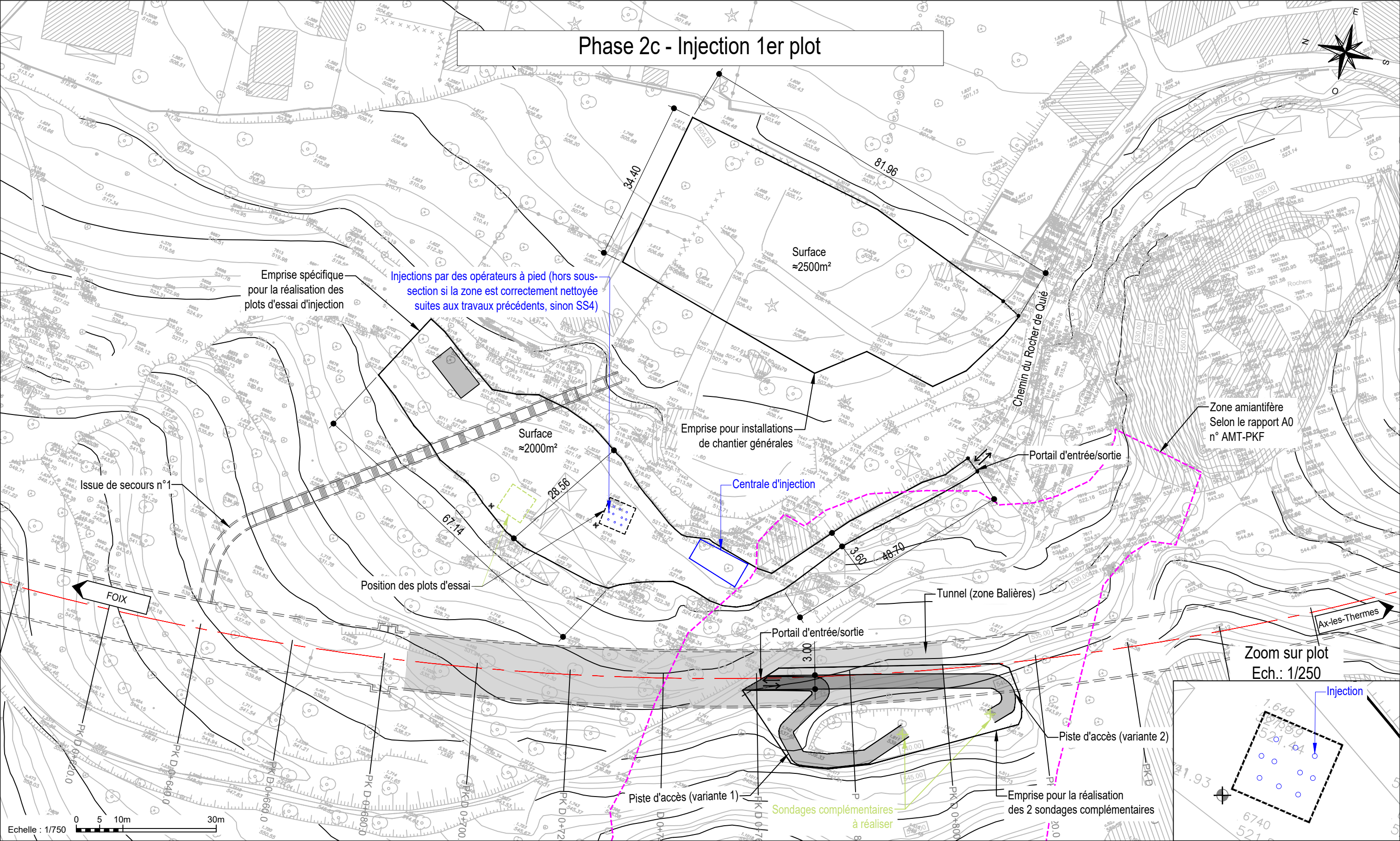

Légende :

- Phase actuelle
- Démolition / Déboisement
- Phase antérieure
- Phase ultérieure
- Zone amiantifère

Nota :

58431	ALS	PRO	GEN	INJ	PHA	00210	0
Projet	Emetteur	Phase	Domaine	Zone	Type doc	Numéro	Indice

setec als setec tpi setec terrasol

STRATES

MAITRISE D'OUVRAGE

PREFET DE LA REGION OCCITANIE

MAITRISE D'OUVRAGE

RN20 - Maîtrise d'oeuvre pour la déviation de Tarascon sur Ariège et tunnel de Quié - Planche d'essais géotechnique

A06 - Dossier de plans

Zone injection - Phasage

Phase 2c - Injection 1er plot

Date : 20/05/2025	Ech : 1/750	NBR	RRA	ADE	08/14
-------------------	-------------	-----	-----	-----	-------



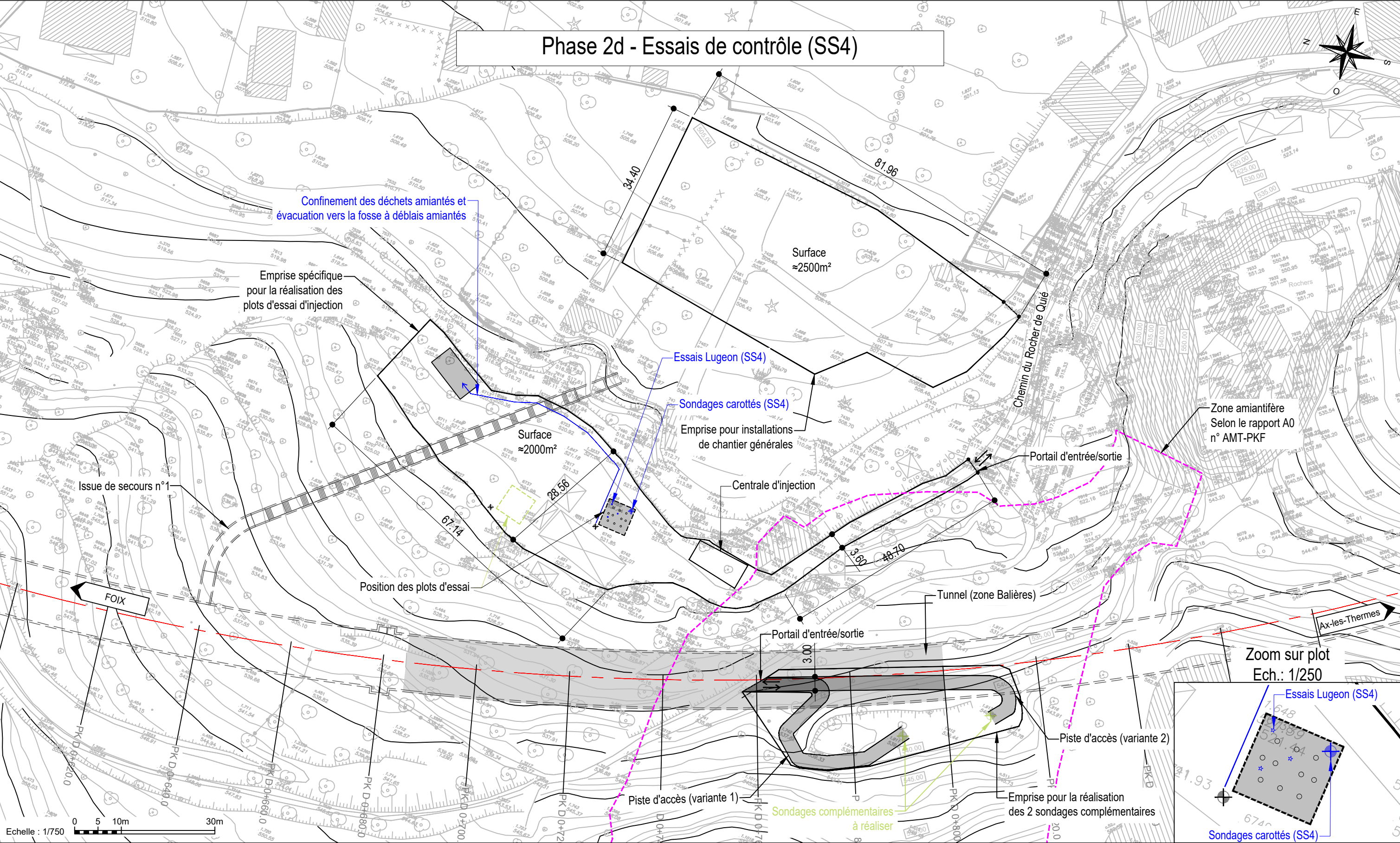

Légende :

- Phase actuelle
- Démolition / Déboisement
- Phase antérieure
- Phase ultérieure
- Zone amiantifère

Nota :

58431	ALS	PRO	GEN	INJ	PHA	00210	0
Projet	Emetteur	Phase	Domaine	Zone	Type doc	Numéro	Indice

STRATES

MAITRISE D'OEUVRE

PREFET DE LA REGION OCCITANIE

MAITRISE D'OUVRAGE

RN20 - Maîtrise d'oeuvre pour la déviation de Tarascon sur Ariège et tunnel de Quîé - Planche d'essais géotechnique

A06 - Dossier de plans

Zone injection - Phasage

Phase 2d - Essais de contrôle (SS4)

Date : 20/05/2025 Ech : 1/750 NBR RRA ADE 09/14







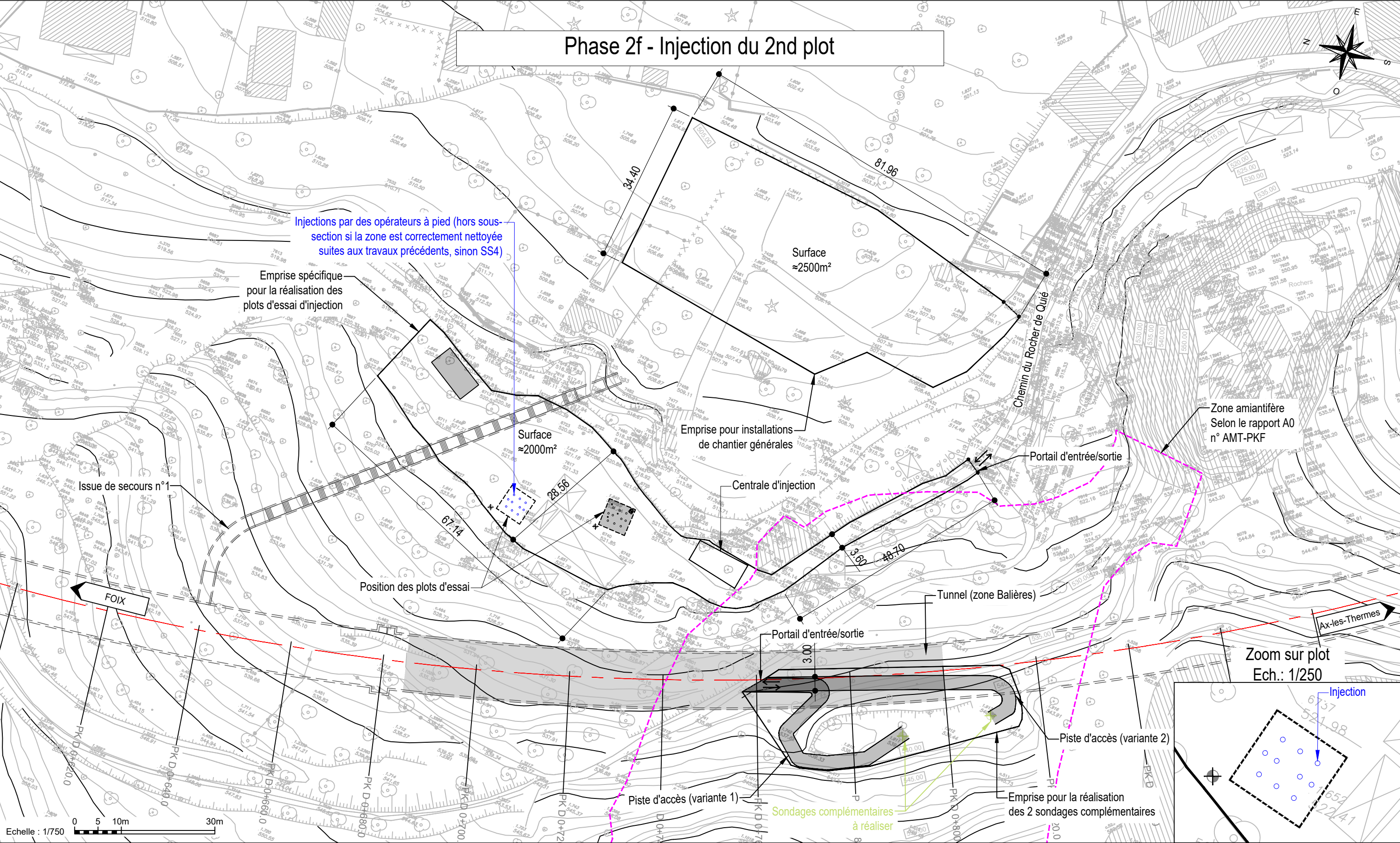

Légende :

- Phase actuelle
- Démolition / Déboisement
- Phase antérieure
- Phase ultérieure
- Zone amiantifère

Nota :

58431	ALS	PRO	GEN	INJ	PHA	00210	0
Projet	Emetteur	Phase	Domaine	Zone	Type doc	Numéro	Indice

setec als setec tpi setec terrasol

STRATES

MAITRISE D'OEUVRE

PREFET DE LA REGION OCCITANIE

MAITRISE D'OUVRAGE

RN20 - Maîtrise d'oeuvre pour la déviation de Tarascon sur Ariège et tunnel de Quié - Planche d'essais géotechnique

A06 - Dossier de plans

Zone injection - Phasage

Phase 2f - Injection du 2nd plot

Date : 20/05/2025 Ech : 1/750 NBR RRA ADE 11/14



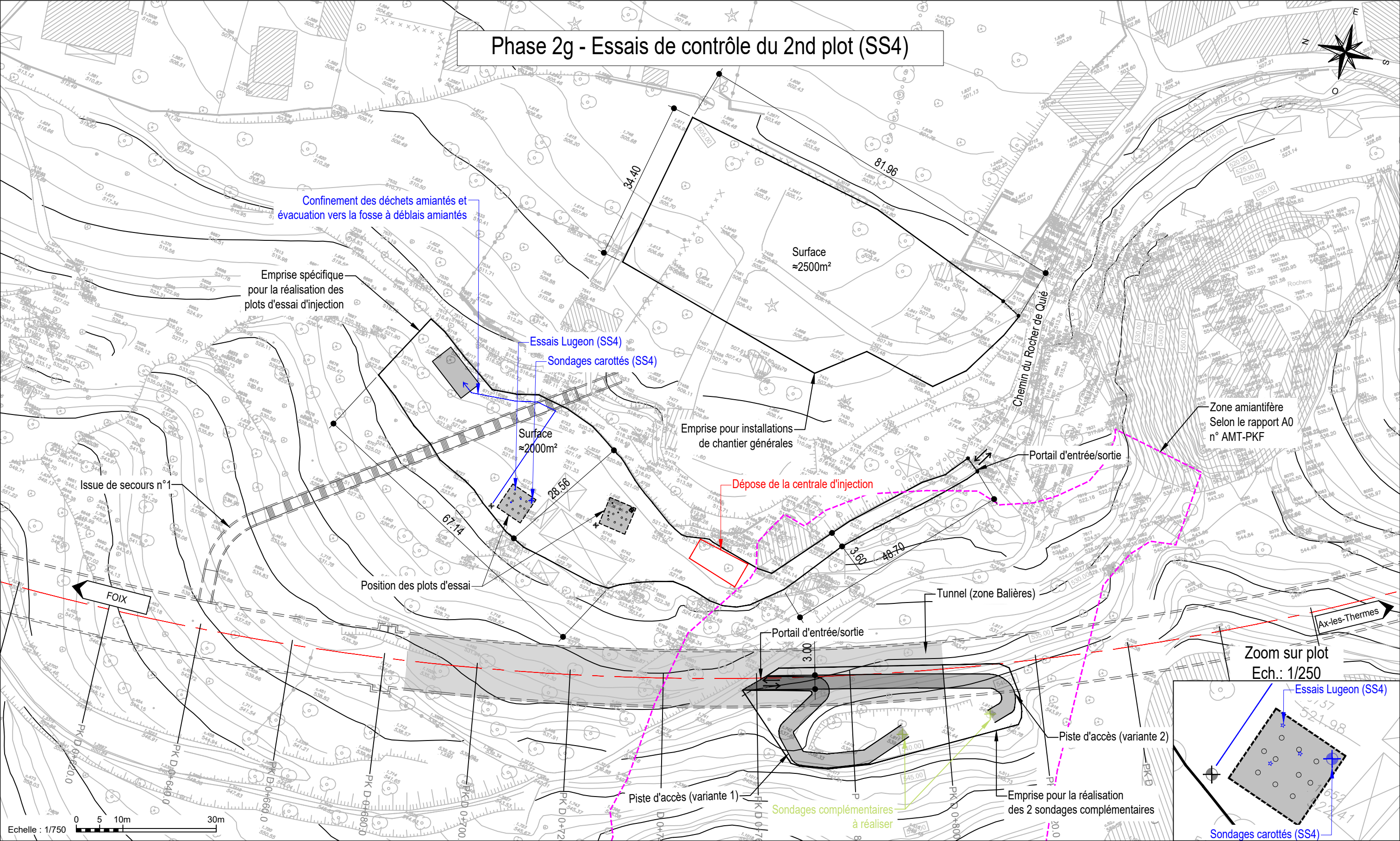

Légende :

- Phase actuelle
- Démolition / Déboisement
- Phase antérieure
- Phase ultérieure
- Zone amiantifère

Nota :

58431	ALS	PRO	GEN	INJ	PHA	00210	0
Projet	Emetteur	Phase	Domaine	Zone	Type doc	Numéro	Indice

STRATES

MAITRISE D'OEUVRE

PREFET DE LA REGION OCCITANIE

MAITRISE D'OUVRAGE

RN20 - Maîtrise d'oeuvre pour la déviation de Tarascon sur Ariège et tunnel de Quîé - Planche d'essais géotechnique

A06 - Dossier de plans

Zone injection - Phasage

Phase 2g - Essais de contrôle du 2nd plot (SS4)

Date : 20/05/2025 Ech : 1/750 NBR RRA ADE 12/14



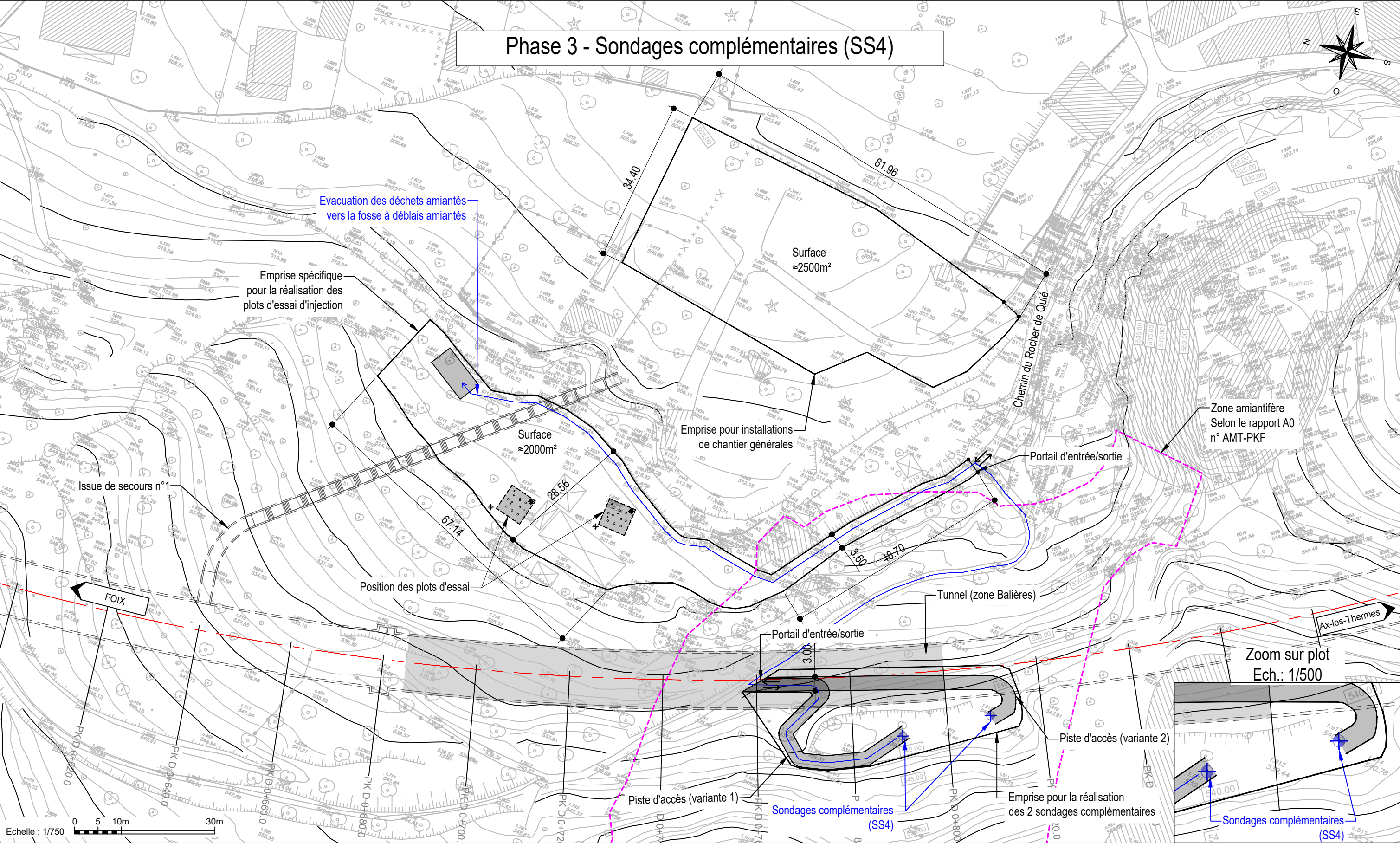

Légende :

- Phase actuelle
- Démolition / Déboisement
- Phase antérieure
- Phase ultérieure
- Zone amiantifère

Nota :

58431	ALS	PRO	GEN	INJ	PHA	00210	0
Projet	Emetteur	Phase	Domaine	Zone	Type doc	Numéro	Indice

STRATES

MAITRISE D'OEUVRE

PREFET DE LA REGION OCCITANIE

MAITRISE D'OUVRAGE

RN20 - Maîtrise d'oeuvre pour la déviation de Tarascon sur Ariège et tunnel de Quié - Planche d'essais géotechnique

A06 - Dossier de plans

Zone injection - Phasage

Phase 3 - Sondages complémentaires (SS4)

Date : 20/05/2025 Ech : 1/750 NBR RRA ADE 13/14



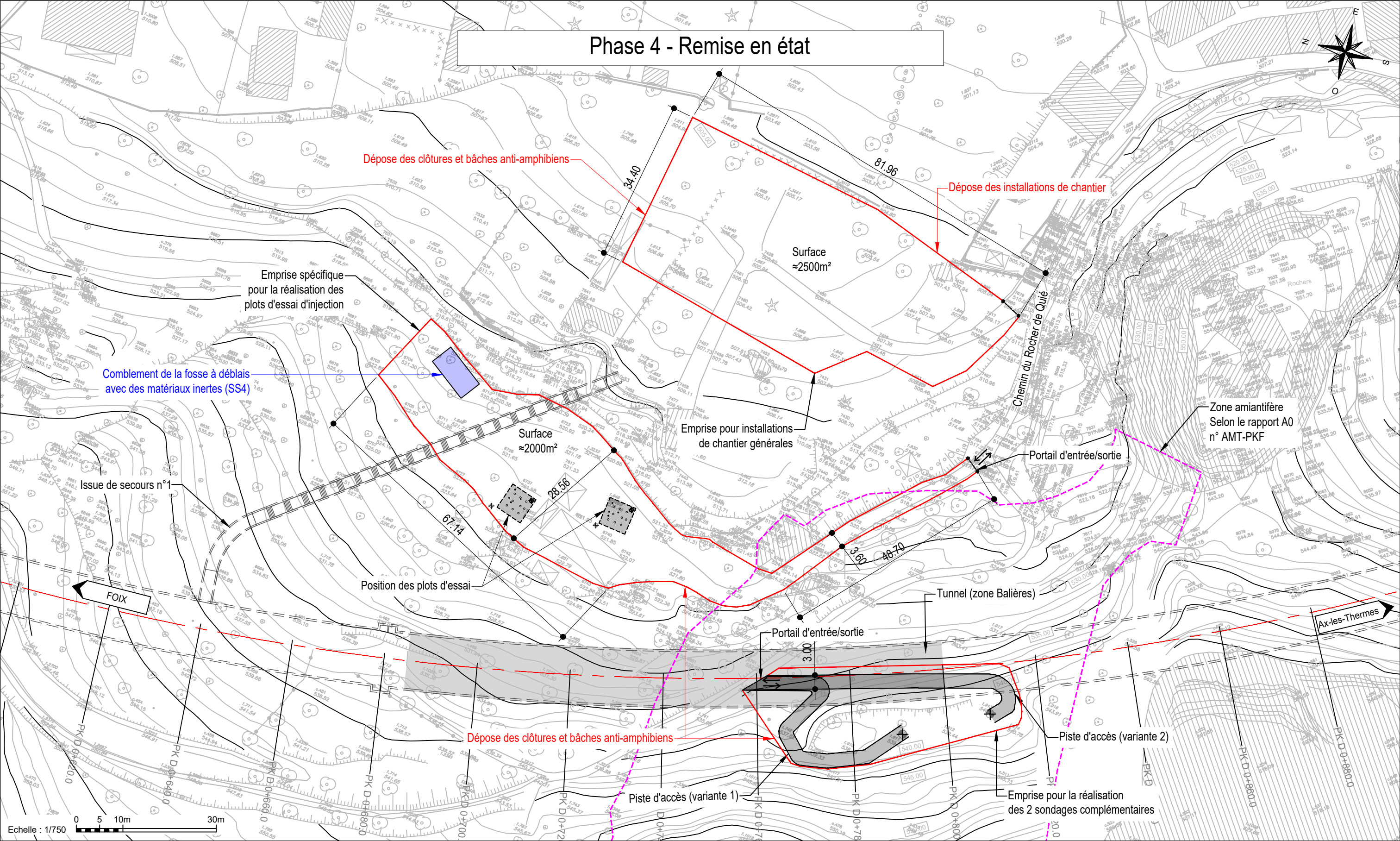

Légende :

- Phase actuelle
- Démolition / Déboisement
- Phase antérieure
- Phase ultérieure
- Zone amiantifère

Nota :

58431	ALS	PRO	GEN	INJ	PHA	00210	0
Projet	Emetteur	Phase	Domaine	Zone	Type doc	Numéro	Indice

STRATES

MAITRISE D'OEUVRE

PREFET DE LA REGION OCCITANIE

MAITRISE D'OUVRAGE

RN20 - Maîtrise d'oeuvre pour la déviation de Tarascon sur Ariège et tunnel de Quié - Planche d'essais géotechnique

A06 - Dossier de plans

Zone injection - Phasage

Phase 4 - Remise en état

Date : 20/05/2025 Ech : 1/750 NBR RRA ADE 14/14